

PARCO NATURALE REGIONALE DELLA LESSINIA  
LEGGE REGIONALE 30/01/90 n°12

**PIANO AMBIENTALE**

TAV. n°

prog.

**LIMITI E CLASSIFICAZIONE  
DEL TERRITORIO DEL PARCO**

Scala 1:10.000

COORDINAMENTO: DOTT. LORENZO SORBINI

DOTT. GINO BENINCA'  
PROF. VITTORIO BONUZZI  
SIG. PIERPAOLO BRUGNOLI  
PROF. PAOLO DE FRANCESCHI  
PROF. SILVANO MARCHIORI  
DOTT. ROMANO RIZZOTTO  
ARCH. ORESTE VALDINOCI  
PROF. ADRIANO ZANETTI



IL SEGRETARIO GENERALE

IL PRESIDENTE

REGIONE VENETO  
COMUNITA' MONTANA DELLA LESSINIA

**LEGENDA**

-  ZONA DI RISERVA SPECIALE
-  ZONA DI RISERVA NATURALE ORIENTATA
-  ZONA DI RISERVA NATURALE AD INDIRIZZO DIDATTICO
-  ZONA AGRO-SILVO-PASTORALE

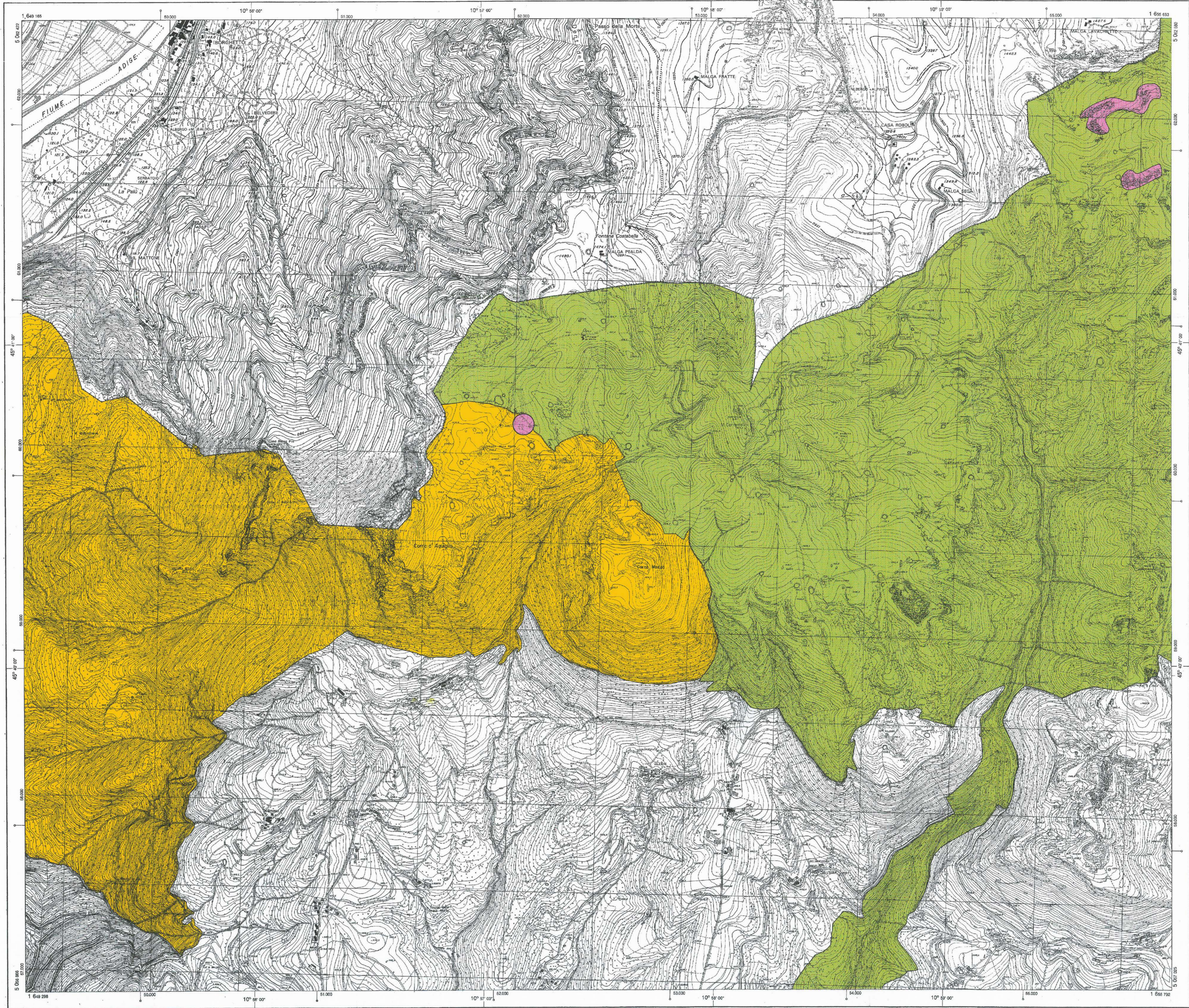

REGIONE DEL VENETO  
SEGRETERIA REGIONALE PER IL TERRITORIO  
UFFICIO CARTOGRAFICO

CARTA TECNICA REGIONALE

Sezione n° 101120  
CORNO D'ACQUIGLIO

Scala 1:10.000

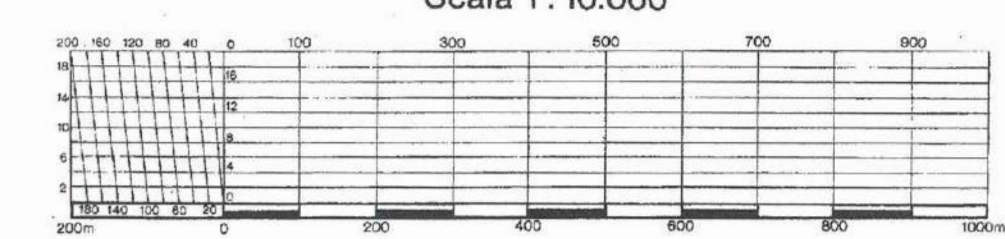

**RAPPRESENTAZIONE CONFORME  
UNIVERSALE TRASVERSA DI MERCATORE (U.T.M.)**  
Le coordinate geografiche sono definite nel sistema europeo utilizzato (E.D. 1950):  
Longitudine di Roma (M. Mario) da Greenwich = 12°27'10" 33"  
Latitudine = 45°53'37" 49"  
Le coordinate piani sono definite nel sistema nazionale Gauss-Bogota:  
Longitudine di Roma (M. Mario) da Greenwich = 12°27' 08" 40"  
Latitudine = 45°53'29" 51"  
Le costanti medie adottate per passare dal sistema E.D. 1950 al sistema nazionale sono, per questo elemento:  
 $\Delta N = -778$        $\Delta N = -178$  m  
 $\Delta E = -12'27" 11,26$        $\Delta E = +9994,8$  m

**COORDINATE DEI VERTICI**

GEOD. (E.D. 1950)	GAUSS-BOGOTA		U.T.M.		GAUSS-BOGOTA		U.T.M.	
	N	E	N	E	N	E	N	E
NO	49° 42' 30"	10° 58' 00"	5 022 432	1 646 195	5 022 269	1 646 218	5 022 269	1 646 218
NE	49° 42' 30"	11° 00' 00"	5 022 432	1 648 833	5 022 269	1 648 833	5 022 269	1 648 833
SO	49° 38' 30"	10° 58' 00"	5 025 985	1 646 298	5 025 515	1 646 298	5 025 515	1 646 298
SE	49° 38' 30"	11° 00' 00"	5 025 985	1 648 798	5 025 515	1 648 798	5 025 515	1 648 798

A margine degli elementi della zona di sovrapposizione sono indicati i seguenti livelli:  
per la parametratura non tracciata del sistema nazionale: — fuso crest — fuso est  
per la parametratura U.T.M.: — fuso 32 — fuso 33  
L'altimetria è riferita al livello medio del mare del manostrofo di Genova anno medio 1942

L'ispersione è di:  
25 m per le curve identriche  
5 m per le curve ordinarie  
1 m per le curve ausiliarie (strategiate)

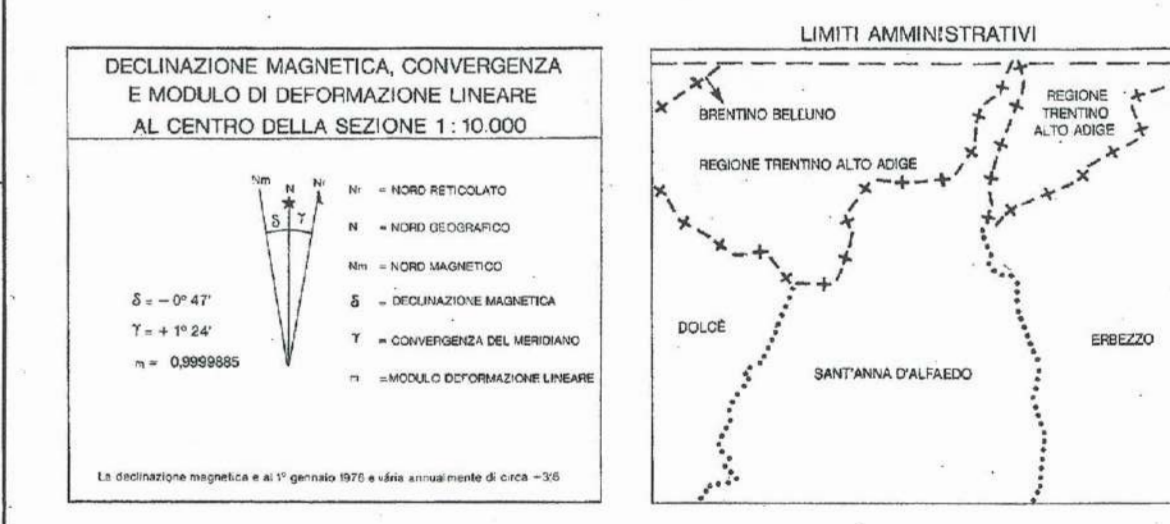

**QUADRO D'UNIONE DELLE SEZIONI LIMITROFE**

101120 PARCO DEL CERIBOLO	101080 AVIO	100950 RONCHI
101110 ESTERNA DI MONTE BALDO	101120 CORNO D'ACQUIGLIO	100990 BOCCA DI BELVA
101150 DOLCE	101180 SANT'ANNA D'ALFAEDO	100130 BOSCO CHESANIKOVA

**COPERTURA DI FOTOGRAFIE AEREE**

STREGATA L.	STREGATA L.
-------------	-------------

**POSIZIONE DELLA SEZIONE NEL F. 101**

0	1	2	3	4
5	6	7	8	9
10	11	12	13	14
15	16	17	18	19

**RIDUZIONE FOTOMECCANICA DELLA CARTA  
TECNICA REGIONALE A SCALA 1:5000**  
RILEVAMENTO AEROFOTOGRAFICO ANNO 1986  
CARTA TECNICA REGIONALE

COORDINAMENTO: Geom. E. Lionello  
ESECUZIONE: CAT - Firenze  
DIREZIONE LAVORI: Geom. E. Lionello  
COLLAUDO: Ing. L. Tesser  
Dr. A. Buracco  
Ing. L. Donigo

IL SEGRETARIO REGIONALE PER IL TERRITORIO  
Arch. F. Posocco

101120 CORNO D'ACQUIGLIO