

PARCO NATURALE REGIONALE DELLA LESSINIA
LEGGE REGIONALE 30/01/90 n°12

PIANO AMBIENTALE

TAV. n°

prog.

LIMITI E CLASSIFICAZIONE
DEL TERRITORIO DEL PARCO

SCALA 1:10.000

COORDINAMENTO: DOTT. LORENZO SORBINI

DOTT. GINO BENINCA'
PROF. VITTORIO BONLUZZI
SIG. PIERPAOLO BRUGNOLI
PROF. PAOLO DE FRANCESCO
PROF. SILVANO MARCHIORI
DOTT. ROMANO RIZZOTTO
ARCH. ORESTE VALDINOCI
PROF. ADRIANO ZANETTI

COMUNITA' MONTANA DELLA LESSINIA
- PARCO NATURALE REGIONALE -
PIANO AMBIENTALE
Della Cons. Reg. Veneto n. 62/1997

IL SEGRETARIO GENERALE

COPIA CONFORME ALL'ORIGINALE
Il Direttore del Parco
D.ssa Francesca Musola

IL PRESIDENTE

REGIONE VENETO
COMUNITA' MONTANA DELLA LESSINIA

LEGENDA

-  ZONA DI RISERVA SPECIALE
-  ZONA DI RISERVA NATURALE ORIENTATA
-  ZONA DI RISERVA NATURALE AD INDIRIZZO DIDATTICO
-  ZONA AGRO-SILVO-PASTORALE

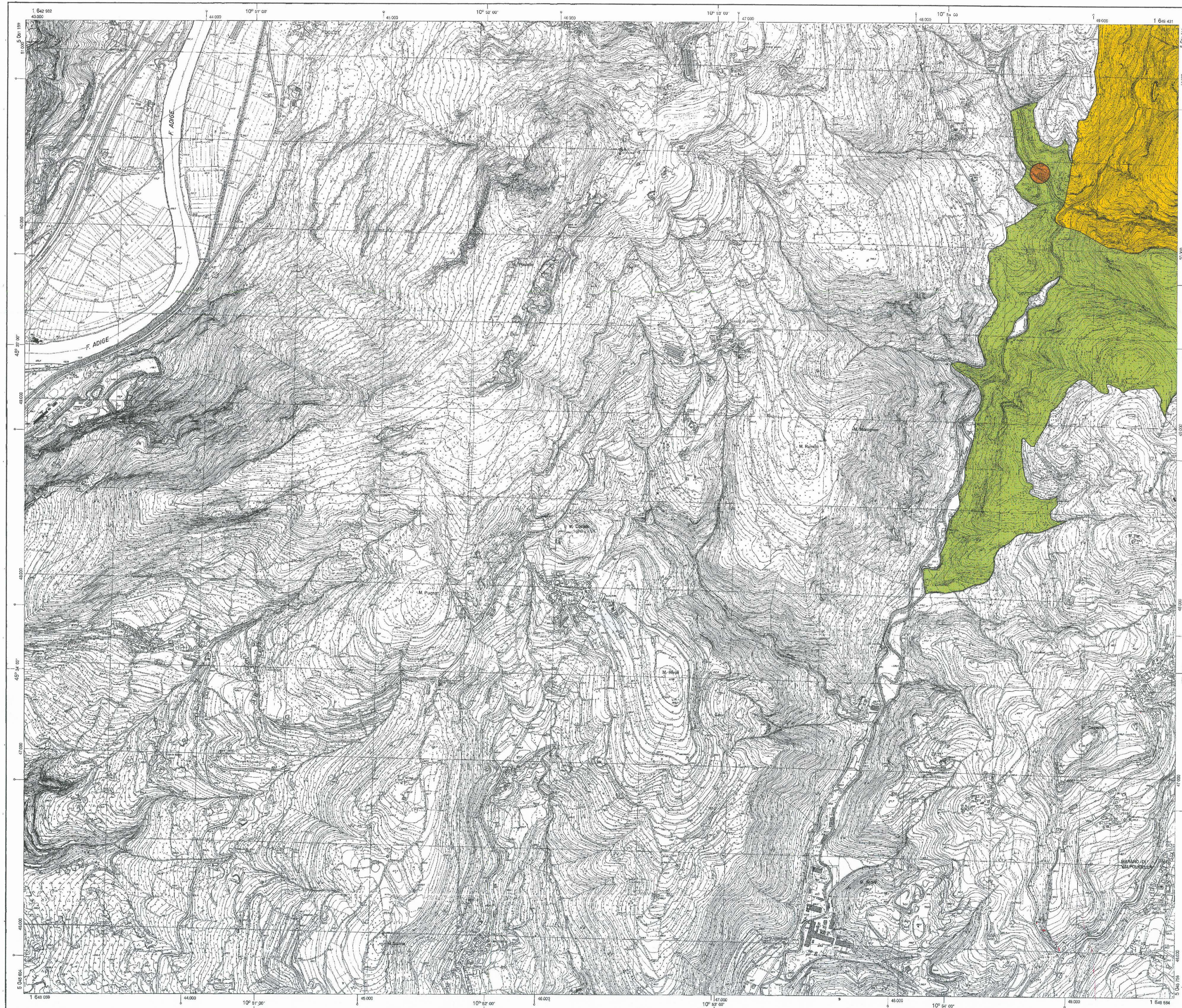

REGIONE DEL VENETO
SEGRETARIA REGIONALE PER IL TERRITORIO
UFFICIO CARTOGRAFICO

CARTA TECNICA REGIONALE

Sezione n° 123030
CÀVALO

Scala 1:10.000

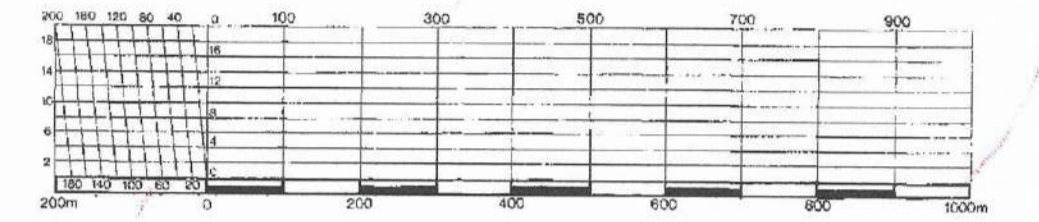

RAPPRESENTAZIONE CONFORME
UNIVERSALE TRASVERSA DI MERCATORE (U.T.M.)
Le coordinate geografiche sono del tipo nel sistema europeo unificato (E.D. 1950)
Longitudine di Roma (M. Mario di Greenwich) = 12°27'07"03"
Latitudine = 45°52'31"49"

Le coordinate geocentriche del sistema nazionale (Sist. 80) sono:
Longitudine di Roma (M. Mario di Greenwich) = 12°27'07"03"
Latitudine = 45°52'31"49"

Le costanti metriche addizionali per passare dal sistema E.D. 1950 al sistema nazionale sono, per questo settore:
 $\Delta N = -2,20$ $\Delta E = -12,2$ m
 $\Delta M = -19,27$ 11,57 $\Delta E = +999947$ m

QUADRO C	COORDINATE DEI VERTICI			
	UTM	UTM	UTM	UTM
NO	49° 33' 00"	10° 59' 00"	5 051 159	1 642 932
NE	49° 33' 00"	10° 59' 00"	5 051 211	1 642 932
SO	49° 33' 00"	10° 59' 00"	5 051 604	1 642 932
SE	49° 33' 00"	10° 59' 00"	5 051 756	1 642 932

A rilegna degli elementi della zona di sovrapposizione sono indicati i leggendari
per la denominazione non rispettata del sistema nazionale → fatto misto ← fatto del
per la denominazione U.T.M. → fatto SO ← fatto SE

L'altimetria è riferita al livello medio del mare del mareografo di Genova anno medio 1942

Lequidistanze e di
25 m per le curve dirette
5 m per le curve ordinarie
1 m per le curve ausiliarie (tratteggiate)

DECLINAZIONE MAGNETICA, CONVERGENZA
E MODULO DI DEFORMAZIONE LINEARE
AL CENTRO DELLA SEZIONE 1:10.000

LIMITI AMMINISTRATIVI

QUADRO D'UNIONE DELLE SEZIONI LIMITROFE

101140 CAPIRETO VERONESE	101150 DOLORE	101160 SANT'AMBROGIO ITAL FAEDDO
122000 RIVOLI VERONESE	123000 CAVALO	123040 FANE
123060 CAVAON	123070 SANT'AMBROGIO DI VALPOLICELLA	123080 NEGAR

COFERTURA DI FOTOGRAFIE AEREE

POSIZIONE DELLA SEZIONE NEL F. 123

01	02	03	04
05	06	07	08
09	10	11	12
13	14	15	16

REDUZIONE FOTOMECCANICA DELLA CARTA
TECNICA REGIONALE A SCALA 1:5000
RILIEVO AEROFOTOGRAMMETRICO ANNO 1985
CARTA TECNICA REGIONALE

COORDINAMENTO Geom. E. Lorenzi
ESECUZIONE CAT. - Firenze
DIREZIONE LAVORI Geom. E. Lorenzi
COLLAUO Fig. E. Tassinari
Fig. L. Tomasi
Fig. A. Bonaldi
Fig. L. Donghi

IL SEGRETARIO REGIONALE PER IL TERRITORIO
Arch. S. Pasquato

123030 CAVALO